EIDAI

扉・ワークトップ：メラミン　ディタストラナチュレ柄

ウォールキャビネット・オープン棚
メラミン　ディタストラナチュレ柄

ドラマセット採用製品

ゲートスタイルキッチン フォルマ ディタストラナチュレ柄

テレビ朝日サタデードラマ 10
あにいもうと

放送日
2026 年 10 月～ 12 月

「ベースカラーのグレージュにミントグリーンをアクセントとして
取り入れた、トレンド感のあるヴィンテージテイストの部屋」
という設定で、主人公の女性医師が住むマンションのセットに
当社システムキッチンが採用されました
木目調のワークトップとミニマルなアイアン脚が特長の
洗練されたデザインが、空間に温かみを与えながらも、
現代的でスタイリッシュな印象を演出しています。

GATESTYLE KITCHEN forma

詳しい製品情報はこちらから

ゲートスタイルキッチン フォルマスペシャルサイト
https://www.eidai.com/product/kitchen/gatestyle-forma/

360°

ドラマセットの 360°ビューはこちらから

https://www.eidai.com/news/backnumber/news20261019.html

EIDAI

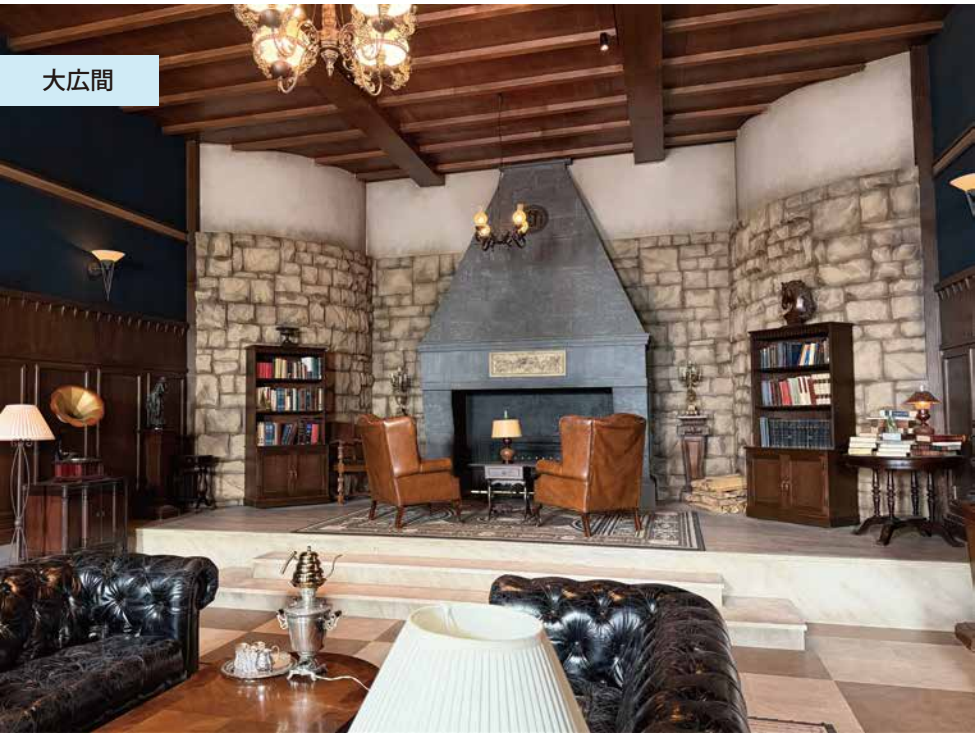

※演出上、経年劣化を表現するために汚しのタッチ塗装が入っています。

ドラマセット採用製品

コンカーボ
ベージュマーブル柄

TBS 日曜劇場

VIVANT

放送期間

2026 年 7 月～ 11 月

「使われていなかった中世のお城を通信基地として活用する
設定のため、お城本来の設えを活かしながら最新機材を配置し、
歴史的な空間と先進性が共存するコントラストを意識した。」
ゴルバドとアゼルバイジャンの国境にある城に作られた
通信基地のセットに当社フローリングが採用されました。
大広間と寝室に使用されており、通信機器を置いている
空間との「区分を示す」意識でフローリングの切り替えをされました。
柄のリピートが目立ちにくいため、本物の素材を使ったような
自然で上質な印象を演出しています。

comCarbo コンカーボ

詳しい製品情報はこちらから

コンカーボペシャルサイト
https://www.eidai.com/product/flooring/comcarbo/

ニュースリリースこちらから

https://www.eidai.com/news/backnumber/news20260914.html

EIDAI

システムキッチン　ラフィーナ ネオ
II型ペニンシュラ

ワークトップ：ステンレスバイブレーション柄
扉：ステンレスヘアラインクリアー

銘樹･ロイヤルセレクション　3P タイプ
ブラックウォールナット

※本製品は艶を抑えたクリアリッチ塗装ですが、セットの演出上、ワックスをかけて艶を出しています。

ドラマセット採用製品

ラフィーナ ネオ
ステンレスシリーズ

銘樹･ロイヤルセレクション
3P タイプ
ブラックウォールナット

TBS 日曜劇場
リブート

放送期間
2026 年 1 月～ 3 月

デザイナー様曰く、
「主人公の二面性を光と影で表現するため、反射するステンレスの
キッチンを採用し、フローリングは艶を出した。」
主人公が住むリノベーションされたヴィンテージマンションに
当社システムキッチンとフローリングが採用されました。
ブラックウォールナットの色味や表情が空間を引き締め、
エッジの効いたステンレスがアクセントになり、落ち着いた大人の
ミッドセンチュリーな空間を演出しています。

Lafina Neo
詳しい製品情報はこちらから
ラフィーナ ネオペシャルサイト
https://www.eidai.com/product/kitchen/lafina-neo/

銘樹
詳しい製品情報はこちらから
銘樹スペシャルサイト
https://www.eidai.com/product/flooring/meijyu/roya

360°
ドラマセットの 360°ビューはこちらから
https://www.eidai.com/news/backnumber/news20260119.html

EIDAI

コンカーボ　ベージュマーブル柄

スキスムＴ　親子ドア
GS デザイン　ノーブルベージュ柄

スキスムＴ　片引き戸
ZR デザイン　ノーブルベージュ柄

スキスムＴ　片開きドア
ZR デザイン　ノーブルベージュ柄

スキスムＴ　クロゼット折れ戸
レスフラットデザイン　ノーブルベージュ柄

ドラマセット採用製品

コンカーボ
ベージュマーブル柄

スキスムＴ
室内ドア・クロゼット
ノーブルベージュ柄

TBS 金曜ドラマ
フェイクマミー

放送日
2025 年 10 月～ 12 月

「会社経営者の女性と娘が住む豊洲あたりにある
タワーマンションの高層階」
という設定で、主人公の親子が住む高級マンションのセットに
当社フローリング、室内ドア、クロゼットが採用されました。
やわらかなベージュカラーは、モールディングをまわした
ヨーロピアンな雰囲気の壁や、ビビッドカラーの家具と
相性ぴったりで、上品かつ個性的な空間を演出しています。

comCarbo
コンカーボスペシャルサイト
https://www.eidai.com/product/flooring/comcarbo/
詳しい製品情報はこちらから

Skism
スキスムスペシャルサイト
https://www.eidai.com/skism/
詳しい製品情報はこちらから

360°
ドラマセットの 360°ビューはこちらから
https://www.eidai.com/news/backnumber/news20251014-2.html

EIDAI

たかなし法律事務所：メインオフィス

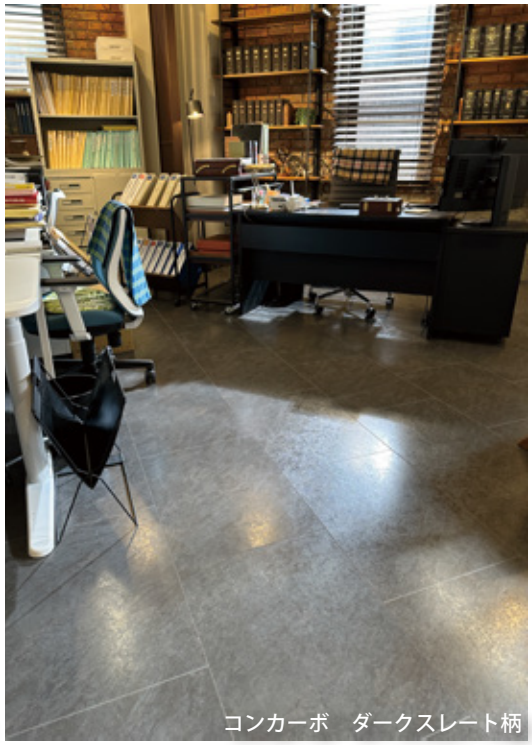
コンカーボ　ダークスレート柄

コンカーボ　モルタル柄

たかなし法律事務所：ミーティングルーム

ドラマセット採用製品

コンカーボ
ダークスレート柄
モルタル柄

日テレ系ドラマ
アンサンブル

放送期間
2025 年 1 月～ 3 月

「伝統ある雰囲気のビルの中にあり、リノベーションが施され
昔の壁の一部が残る、センスのある内装の法律事務所」
という設定で、主人公の働く法律事務所のメインオフィスと
ミーティングルームに当社フローリングが採用されました。
フローリングのリアルな素材感が、レンガやタイル
木製のブラインドなど、様々な素材が活きた空間に
更なる深みを与え、おしゃれで雰囲気のある
空間を演出しています。

comCarbo コンカーボ

詳しい製品情報はこちらから

コンカーボスペシャルサイト
https://www.eidai.com/product/flooring/comcarbo/

360°

ドラマセットの 360°ビューはこちらから

https://www.eidai.com/news/backnumber/news20250120.html

EIDAI

ドラマセット採用製品

銘樹モクトーン 3P タイプ ブラックウォールナット

TBS 新春スペシャルドラマ

スロウトレイン

放送日

2025 年 1 月 2 日

「鎌倉にある、増築やリフォームをしながら祖父母の代から続く家」
という設定で、主人公の3姉弟が住む一軒家のダイニングに
当社フローリングが採用されました。
ブラックウォールナットの濃淡のある表情と木肌の落ち着いた
色合いが、昔からある家具や家族の名残を大切にしている、
温かみのある古き良き民家の雰囲気を一層引き立てています。

美しい木と暮らす。
銘樹
MEIJYU

銘樹スペシャルサイト

詳しい製品情報はこちらから

https://www.eidai.com/product/flooring/meijyu/

360°

ドラマセットの 360°ビューはこちらから

https://www.eidai.com/news/backnumber/news20250106_1.html

EIDAI

リビング

主人公の部屋

ドラマセット採用製品

銘樹モクトーンC 2Pタイプ　ベールチェリー

テレビ朝日系ドラマ

南くんが恋人 !?

放送期間

2024 年 7 月～ 9 月

「湘南の海に近い商店街の中にある
懐かしい雰囲気の温かみのある空間」
という設定で、主人公たち家族の住む家のリビングと
主人公の部屋に当社フローリングが採用されました。
赤みのある優美な木肌に淡い白をのせることで、
落ち着きと優しさを引き出したベールチェリーが、
海をイメージした差し色の水色やレトロな小物と調和し
温かみのある空間を演出しています。

銘樹 MEIJYU

詳しい製品情報はこちらから

銘樹スペシャルサイト
https://www.eidai.com/product/flooring/meijyu/

360°

ドラマセットの 360°ビューはこちらから

https://www.eidai.com/news/backnumber/news20240717.html

EIDAI

ドラマセット採用製品

スキスム S フロア
スキスム S 室内ドア

カンテレ・フジテレビ系
火ドラ★イレブン
リビングの松永さん

放送期間
2024 年 1 月～ 3 月

「そこに住人が居なくても、生活が見えるように意識してデザインした
築年数が少し経った、アメリカンカジュアルテイスト」
という設定で、主人公達の住むシェアハウスに
当社フローリングと室内ドアが採用されました。
天然木のぬくもりを活かしたフローリングと、
どこか懐かしさを感じるドアデザインが、人との繋がりを
大切にしているシェアハウスの空間にマッチしています。

スキスム S　片開きドア
デザイン LP
グレースミディアム柄

スキスム S　親子ドア
デザイン LS　グレースミディアム柄

スキスム S　トイレドア　デザイン AA　グレースミディアム柄

スキスム S フロア　ツキ板・3P タイプ　グレースミディアム色

Skism
スキスムスペシャルサイト
https://www.eidai.com/skism/

詳しい製品情報はこちらから

360°
ドラマセットの 360°ビューはこちらから
https://www.eidai.com/news/backnumber/news20240110.html

EIDAI

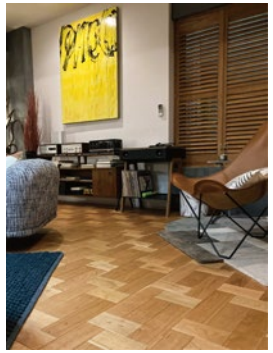

ドラマセット採用製品

銘樹パーケット
エルスパイラル
ブラックチェリー

TBS 火曜ドラマ

18/40

～ふたりなら夢も恋も～

放送期間

2023 年 7 月～ 9 月

「職業柄、一点一点こだわった家具や素材が並ぶ
リノベ風のオシャレな空間」
という設定で、アートスペシャリストである主人公の住む
高級マンションに当社床材が採用されました。
特長的な寄木細工のデザインとブラックチェリーの風合いが
色とりどりのインテリアや異素材とマッチし、
雰囲気を一層引き立てています。

美しい木と暮らす。
銘樹
MEIJYU

詳しい製品情報はこちらから

銘樹スペシャルサイト
https://www.eidai.com/product/flooring/meijyu/

360°

ドラマセットの 360°ビューはこちらから

https://www.eidai.com/news/backnumber/news20230712.html

EIDAI

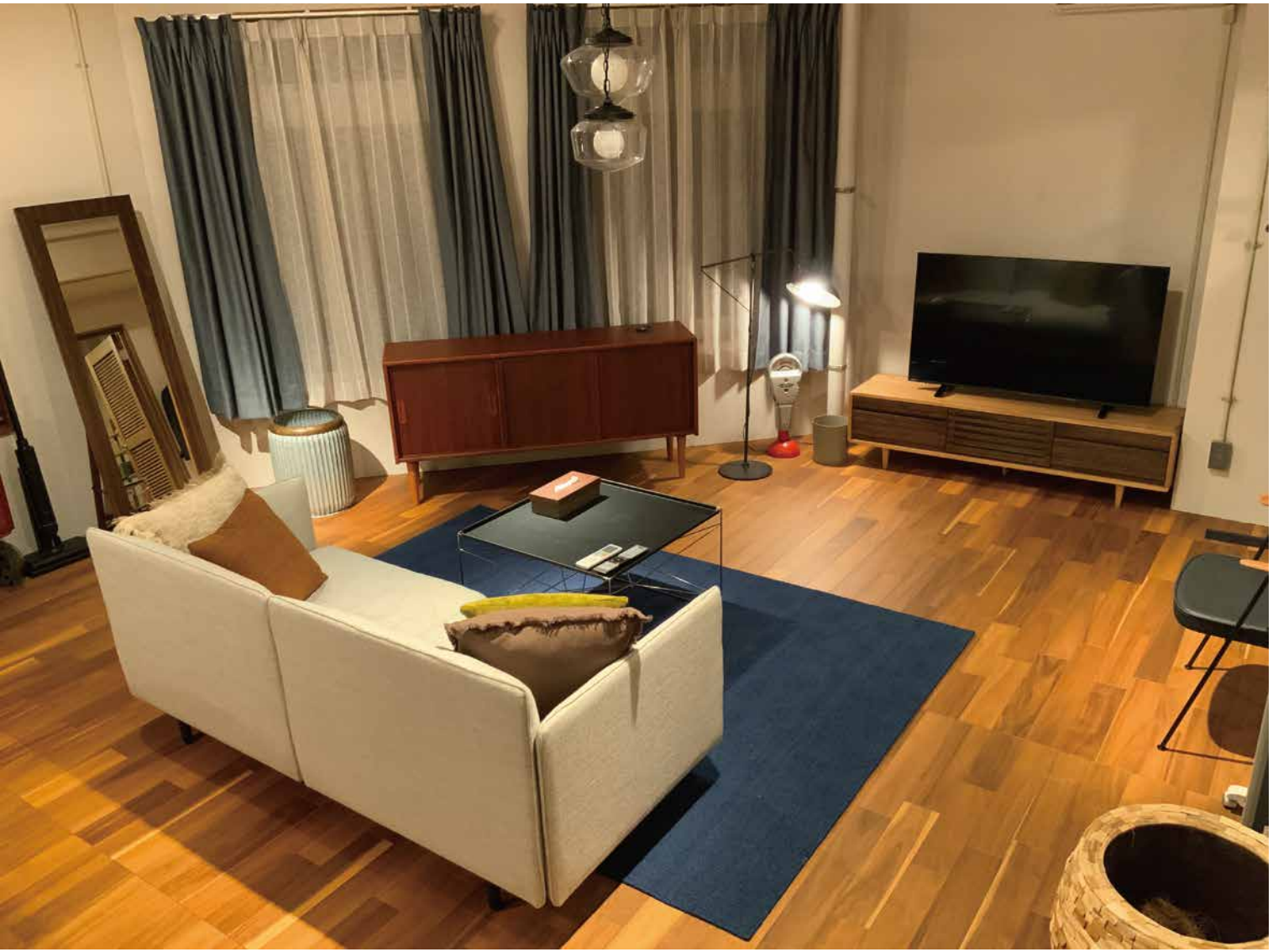

ドラマセット採用製品

銘樹モクトーン 3P タイプ　アカシア

TBS 金曜ドラマ

100 万回言えばよかった

放送期間

2023 年 1 月～ 3 月

「中古マンションをリノベーションした、
無骨な部分を残しつつ暖かみのある空間」
という設定で、主人公の部屋に当社床材が採用されました。
アカシアの落ち着いた色味と表情のある木目が、
デザイナー様が設定した部屋のキーカラーである
“ブルー” と非常にマッチしており、暖かみのある
空間を演出しています。

美しい木と暮らす。
銘樹
MEIJYU
銘樹スペシャルサイト

詳しい製品情報はこちらから

https://www.eidai.com/product/flooring/meijyu/

360°

ドラマセットの 360°ビューはこちらから

https://www.eidai.com/news/backnumber/news20230116.html

※ドラマセットのため当社が推奨する施工方法とは異なります。

EIDAI

リビング：銘樹パーケット　エルスパイラル　ブラックウォールナット

キッチン：銘樹・ロイヤルセレクション　ブラックウォールナット　3P タイプ

玄関：銘樹モクトーン　3P タイプ　ブラックウォールナット

ドラマセット採用製品

銘樹パーケット　エルスパイラル ブラックウォールナット
・
銘樹・ロイヤルセレクション ブラックウォールナット　3P タイプ
・
銘樹モクトーン　3P タイプ ブラックウォールナット

日本テレビ系土曜ドラマ

初恋の悪魔

放送期間

2022 年 7 月～ 9 月

「かつておばあちゃんが住んでいた家にひとりで住んでいる」
という設定で、刑事であり停職処分中の変わり者の
主人公が住む、レトロな洋館に当社床材が採用されました。
床材一枚一枚の木目と、リビング・キッチン・玄関
それぞれデザインや質感が異なった床材を使用したことで
メリハリがあり、画面映えする空間を演出しています。

美しい木と暮らす。
銘樹
MEIJYU

詳しい製品情報はこちらから

銘樹スペシャルサイト
https://www.eidai.com/product/flooring/meijyu/

360°

ドラマセットの 360°ビューはこちらから

https://www.eidai.com/news/backnumber/news20220719.html

EIDAI

ドラマセット採用製品

ゲートスタイルキッチン S-1
・
ブラックフレームカウンター

TBS 火曜ドラマ

ファイトソング

放送期間

2022 年 1 月 11 日～ 3 月 15 日

デザイナー様曰く、
「横に長く伸びたステンレス製のキッチンが
今回のセットを一番印象付けるものとなった」

ミュージシャンが住むヴィンテージ高級マンションの
美術セットに、ロングセラーであるゲートスタイルキッチン S-1 と
2021 年に発売されたブラックフレームカウンターが採用されました。
コンクリートが剥き出しの無骨で格好良い洒落た空間に
ステンレス製のキッチンとブラック金属フレームが
非常にマッチし、雰囲気を一層引き立てています。

GATESTYLE KITCHEN S-1
ゲートスタイルキッチン S-1
詳しい製品情報はこちらから
https://www.eidai.com/product/kitchen/gatestyle/

BLACK FRAME COUNTER
ブラックフレームカウンター
詳しい製品情報はこちらから
https://www.eidai.com/product/closet/blackframecounter/

360°
ドラマセットの 360°ビューはこちらから
https://www.eidai.com/news/backnumber/news20220112.html

EIDAI

ドラマセット採用製品

銘樹パーケット
エルスパイラル
ブラックウォールナット
・
銘樹ブロックウォール
ブラックチェリー

TBS 火曜ドラマ

婚姻届に判を捺しただけですが

放送期間

2021 年 10 月 19 日～ 12 月 21 日

「こんな所で働きたいと思うような空間を意識」
というデザイナー様の意向で主人公が働く
デザイン事務所の床材に銘樹パーケット
エルスパイラル ブラックウォールナット、
壁材に銘樹ブロックウォール ブラックチェリーが
採用されました。
表情豊かなエルスパイラルとブロックウォールが
アクセントとなり、レトロでおしゃれな空間を
演出しています。

銘樹 MEIJYU

詳しい製品情報はこちらから ▶

銘樹パーケット
銘樹ブロックウォール
https://www.eidai.com/product/flooring/meijyu/

360°

ドラマセットの 360°ビューはこちらから ▶

https://www.eidai.com/news/backnumber/news20211020.html#link_360

EIDAI

ドラマセット採用製品

銘樹ヘリンボーン ブラックウォールナット

TBS 日曜劇場

ドラゴン桜

放送期間

2021 年 4 月 25 日～6 月 27 日

「特別な印象を与えるものにしたい」
というデザイナー様の意向で物語の舞台となる
龍海学園の教室と会議室の床材に銘樹ヘリンボーン
ブラックウォールナットが採用されました。
教室の窓から差し込む光の角度により
幾通りもの表情が伺え、製品の特徴が
しっかりと伝わりました。

銘樹 MEIJYU

銘樹ヘリンボーン

詳しい
製品情報は
こちらから

https://www.eidai.com/product/flooring/meijyu/